

平成 21 年 7 月 31 日

## 第 116 回 県内企業・業況調査結果

株式会社 鹿 児 島 銀 行

株式会社 鹿児島地域経済研究所

### [ 調査要領 ]

対象期間	平成 21 年 4 ~ 6 月期実績見込み 平成 21 年 7 ~ 9 月期見通し
調査時点	平成 21 年 6 月下旬
対象企業	県内主要企業 493 社
回答状況	回答企業 341 社、回答率 69.2%
特別質問項目	平成 21 年 夏のボーナス支給計画

用 語 今 期 = 平成 21 年 4 ~ 6 月期 来 期 = 平成 21 年 7 ~ 9 月期

前 期 = 平成 21 年 1 ~ 3 月期 前年同期 = 平成 20 年 4 ~ 6 月期

予 想 = 前期調査時の今期見通し

D.I. = 「良い」 - 「悪い」、「増加」 - 「減少」、いずれも回答企業割合

### 1. 今期の業況 ~ 悪化

今期の業況 D.I. は 56 と、予想 ( 59 ) こそ上回ったものの、調査開始 ( 昭和 55 年 7 ~ 9 月期 ) 以来最低となった前期 ( 53 ) を下回り、景況感は悪化した。

項目別にみると、売上・完工高 D.I. ( 前期 50 今期 55 ) が悪化し、資金繰り D.I. ( 同 21 23 ) がほぼ前期並み、損益 D.I. ( 同 41 38 ) は改善した。また、雇用人員 D.I. は 12 と、「過剰」とする割合が「不足」を上回った。

業況 D.I. を産業別にみると、小売業 ( 同 71 63 ) が改善し、建設業 ( 同 63 65 ) がほぼ横ばいとなったものの、製造業 ( 同 48 59 ) や卸売業 ( 同 38 42 )、その他産業 ( 同 45 48 ) は悪化した。

### 2. 来期の業況見通し ~ 改善

来期の業況見通し D.I. は 51 と、今期 ( 56 ) より改善する見通し。

業況見通し D.I. を産業別にみると、建設業 ( 今期 65 来期 77 ) が悪化し、卸売業 ( 同 42

43)が横ばいながら、製造業(同 59 50)や小売業(同 63 58)、その他産業(同 48 41)が改善する見通し。

### 3. 設備投資 ~ 実施割合は前期を下回る

今期設備投資を実施した企業割合は32%と、前期(39%)を下回った。

設備投資の**実施金額**をみると、「増加」(40%)が最も多く、以下「横ばい」(35%)、「減少」(25%)となった。

設備の**過不足**については、「適正」(84%)が最も多く、次いで「過剰」、「不足」(ともに8%)となった。

来期に設備投資を予定している企業割合は26%と、今期(32%)を下回る見通し。

設備投資の**実施予定金額**をみると、「横ばい」(44%)が最も多く、次いで「減少」(29%)、「増加」(27%)となった。

### 4. 経営上の問題点

経営上の問題点としては、「売上・受注不振」(64%)、「競争激化」(53%)、「採算・収益の悪化」(28%)の順で、上位3項目の順位に変化はない。以下「製(商)品価格の低下」(19%)、「原材料・仕入品価格高」(14%)となった。

### 5. 平成21年夏のボーナス支給計画

平成21年夏の**ボーナス支給計画**については、「支給する」企業割合が73%と前年(84%)を11ポイント下回り、平成入り後、最低水準となった。一方、「支給しない」(前年5% 今年10%)と「未定」(同11% 17%)とする企業割合は前年を上回った。

**1人当りの支給額**については、前年より「減る」とする割合が40%と、前年(27%)を13ポイント上回り、平成入り後、最高であった平成14年(38%)をも上回る水準となった。一方、前年より「増える」とする割合は11%と前年(19%)を8ポイント下回った。

**増加率**をみると、「1~3%未満」が38%と最も多く、次いで「1%未満」「10%以上」(ともに19%)となった。増える要因は、「社員の意欲向上」(39%)が最も多く、次いで「業績が向上」(33%)となった。

**減少率**をみると、「10%以上」が47%で最も多く、次いで「1～3%未満」(19%)、「5～10%未満」(17%)となった。減る要因は、「業績が悪化」が86%と大半を占めた。

以上

【本件に関するお問い合わせ】

(株)鹿児島地域経済研究所 ( 099-225-7491 )

# 第 116 回 県内 企業 ・ 業 況 調 査 結 果 集 計 表

単位：％

四 半 期 別  状 況  項 目	平成21年 1～3 月 期				平成21年 4～6 月 期					平成21年 7～9 月 期			
	前期 実績				今期 実績					来期 見通し			
	良い 増加 (A)	普通 同程度 (B)	悪い 減少 (C)	D . I . (A) - (C)	良い 増加 (A)	普通 同程度 (B)	悪い 減少 (C)	D . I . (A) - (C)	( 前 回 調 査 時 今 期 見 通 し )	良い 増加 (A)	普通 同程度 (B)	悪い 減少 (C)	D . I . (A) - (C)
	7	33	60	53	4	36	60	56	( 59 )	3	43	54	51
自 社 の 業 況	7	33	60	53	4	36	60	56	( 59 )	3	43	54	51
製造業	11	30	59	48	3	35	62	59	( 54 )	3	44	53	50
建設業	5	27	68	63	2	31	67	65	( 84 )	2	19	79	77
卸売業	8	46	46	38	5	48	47	42	( 43 )	0	57	43	43
小売業	4	21	75	71	5	27	68	63	( 72 )	2	38	60	58
その他産業	7	41	52	45	5	42	53	48	( 53 )	4	51	45	41
生産高(製造業)	10	32	58	48	6	34	60	54	( 52 )	8	44	48	40
売上・完工高	11	28	61	50	8	29	63	55	( 55 )	7	40	53	46
製造業	14	28	58	44	8	31	61	53	( 47 )	9	40	51	42
建設業	17	26	57	40	9	26	65	56	( 72 )	5	28	67	62
卸売業	9	44	47	38	6	36	58	52	( 53 )	0	50	50	50
小売業	4	18	78	74	9	13	78	69	( 64 )	7	30	63	56
その他産業	10	30	60	50	8	34	58	50	( 48 )	7	50	43	36
製品・商品在庫 (適正水準比)	過剰 18	適正 68	不足 14		過剰 17	適正 72	不足 11						
販売価格	上昇 6	横ばい 53	低下 41		上昇 5	横ばい 57	低下 38			上昇 4	横ばい 65	低下 31	
仕入価格	上昇 23	横ばい 60	低下 17		上昇 17	横ばい 67	低下 16			上昇 15	横ばい 72	低下 13	
損 益	好転 13	横ばい 33	悪化 54		好転 11	横ばい 40	悪化 49			好転 7	横ばい 50	悪化 43	
製造業	14	31	55	41	11	36	53	42	( 40 )	8	46	46	38
建設業	11	27	62	51	5	40	55	50	( 59 )	0	43	57	57
卸売業	15	47	38	23	11	52	37	26	( 35 )	5	61	34	29
小売業	9	29	62	53	15	37	48	33	( 47 )	10	45	45	35
その他産業	17	35	48	31	11	43	46	35	( 34 )	9	56	35	26
資 金 繰 り	楽 4	普通 71	窮屈 25		楽 5	普通 67	窮屈 28			楽 5	普通 67	窮屈 28	
製造業	4	68	28	24	7	64	29	22	( 28 )	6	63	31	25
建設業	9	74	17	8	2	74	24	22	( 18 )	2	68	30	28
卸売業	0	86	14	14	5	71	24	19	( 11 )	5	73	22	17
小売業	0	61	39	39	3	58	39	36	( 44 )	3	61	36	33
その他産業	4	75	21	17	6	73	21	15	( 24 )	8	70	22	14
雇 用 人 員	過剰 -	適正 -	不足 -		過剰 18	適正 76	不足 6			過剰 16	適正 77	不足 7	
製造業	-	-	-	-	21	76	3	18	( - )	18	74	8	10
建設業	-	-	-	-	30	58	12	18	( - )	28	63	9	19
卸売業	-	-	-	-	18	82	0	18	( - )	19	81	0	19
小売業	-	-	-	-	14	74	12	2	( - )	13	76	11	2
その他産業	-	-	-	-	10	84	6	4	( - )	10	84	6	4

(注) 雇用人員D.I.は平成21年4～6月期より調査開始

第116回 企業業況アンケート調査

回答率

単位：%

	対象企業	回答企業	回答率
<b>製造業</b>	144	121	84.0
食料品	63	56	88.9
繊維	10	6	60.0
木材	6	5	83.3
紙・パルプ	3	2	66.7
窯業・土石	15	11	73.3
機械・金属	19	17	89.5
電機・電子	19	16	84.2
その他	9	8	88.9
<b>非製造業計</b>	349	220	63.0
<b>建設業</b>	63	43	68.3
土木	22	15	68.2
建築	14	12	85.7
総合建設	12	6	50.0
その他	15	10	66.7
<b>卸売業</b>	62	38	61.3
食料品	29	19	65.5
建設資材	11	9	81.8
衣料品	2	1	50.0
家電製品	5	1	20.0
その他	15	8	53.3
<b>小売業</b>	106	59	55.7
百貨店・スーパー	18	11	61.1
衣料品	9	5	55.6
自動車	16	9	56.3
家電製品	6	2	33.3
石油	11	8	72.7
その他	37	20	54.1
外食産業	9	4	44.4
<b>その他</b>	118	80	67.8
旅館・ホテル	21	16	76.2
運輸	32	22	68.8
サービス	58	36	62.1
農林水産	7	6	85.7
<b>合計(製造+非製造)</b>	493	341	69.2

## 業況D . I . の推移

			全 産 業	製 造 業	建 設 業	卸 売 業	小 売 業	その他産業
10年	4 ~ 6	月期	44	45	54	50	42	33
	7 ~ 9	"	47	53	46	55	46	38
	10 ~ 12	"	28	22	15	39	40	23
11年	1 ~ 3	"	24	30	1	30	31	17
	4 ~ 6	"	31	26	17	34	41	37
	7 ~ 9	"	31	28	30	43	37	20
	10 ~ 12	"	11	1	11	8	40	5
12年	1 ~ 3	"	11	5	4	18	24	8
	4 ~ 6	"	23	14	37	50	13	24
	7 ~ 9	"	23	15	35	31	25	21
	10 ~ 12	"	13	6	4	15	28	17
13年	1 ~ 3	"	22	27	2	18	35	18
	4 ~ 6	"	39	42	42	29	41	33
	7 ~ 9	"	41	51	30	43	39	28
	10 ~ 12	"	34	23	32	30	56	29
14年	1 ~ 3	"	34	31	44	37	36	28
	4 ~ 6	"	30	18	60	31	34	21
	7 ~ 9	"	30	13	52	31	44	24
	10 ~ 12	"	18	6	29	22	42	19
15年	1 ~ 3	"	25	13	29	19	41	28
	4 ~ 6	"	35	16	58	25	58	29
	7 ~ 9	"	24	7	48	29	34	25
	10 ~ 12	"	17	7	33	33	42	15
16年	1 ~ 3	"	12	5	35	8	23	11
	4 ~ 6	"	23	2	61	25	43	12
	7 ~ 9	"	21	8	37	27	36	14
	10 ~ 12	"	7	11	23	6	29	8
17年	1 ~ 3	"	24	16	31	17	33	31
	4 ~ 6	"	26	17	60	18	24	26
	7 ~ 9	"	27	23	40	23	28	25
	10 ~ 12	"	18	2	28	8	29	25
18年	1 ~ 3	"	22	19	23	14	36	18
	4 ~ 6	"	25	17	42	17	32	22
	7 ~ 9	"	32	31	33	25	43	28
	10 ~ 12	"	27	24	33	30	54	11
19年	1 ~ 3	"	24	19	27	35	52	5
	4 ~ 6	"	32	31	33	38	44	19
	7 ~ 9	"	38	45	31	41	51	19
	10 ~ 12	"	33	32	49	22	54	19
20年	1 ~ 3	"	34	26	49	32	52	26
	4 ~ 6	"	46	45	66	42	63	29
	7 ~ 9	"	51	42	68	56	74	38
	10 ~ 12	"	51	42	66	48	76	39
21年	1 ~ 3	"	53	48	63	38	71	45
	4 ~ 6	"	56	59	65	42	63	48
	7 ~ 9	月期見通し	51	50	77	43	58	41

(注) D . I . = 「良い」 - 「悪い」

売上・完工高D . I . の推移（前年比）

			全産業	製造業	建設業	卸売業	小売業	その他産業
10年	4～6	月期	35	35	45	46	26	29
	7～9	"	35	44	44	29	27	27
	10～12	"	28	20	23	35	26	38
11年	1～3	"	18	21	4	17	23	17
	4～6	"	16	8	39	13	12	15
	7～9	"	14	10	15	32	24	0
	10～12	"	6	0	30	7	8	10
12年	1～3	"	3	2	17	7	0	2
	4～6	"	12	10	42	28	8	7
	7～9	"	13	8	36	11	4	16
	10～12	"	17	16	28	20	11	16
13年	1～3	"	12	20	9	12	5	24
	4～6	"	30	37	28	19	28	29
	7～9	"	39	50	40	38	43	17
	10～12	"	29	23	30	39	26	38
14年	1～3	"	30	33	33	38	24	22
	4～6	"	26	15	56	32	21	21
	7～9	"	18	7	46	25	20	22
	10～12	"	18	2	25	14	26	33
15年	1～3	"	21	8	50	10	15	36
	4～6	"	23	5	45	7	44	26
	7～9	"	13	0	35	17	18	14
	10～12	"	17	1	34	25	21	26
16年	1～3	"	3	30	43	4	14	10
	4～6	"	10	7	39	10	28	1
	7～9	"	9	2	39	17	24	6
	10～12	"	3	12	31	10	14	12
17年	1～3	"	21	22	41	7	18	19
	4～6	"	12	9	43	7	7	20
	7～9	"	17	21	40	13	3	12
	10～12	"	12	12	30	9	5	16
18年	1～3	"	13	18	31	16	6	3
	4～6	"	15	17	33	15	11	8
	7～9	"	18	22	11	25	17	11
	10～12	"	20	18	28	33	30	7
19年	1～3	"	13	18	9	31	17	8
	4～6	"	22	20	36	29	23	15
	7～9	"	27	31	34	35	28	14
	10～12	"	23	8	45	22	50	13
20年	1～3	"	24	10	32	20	45	27
	4～6	"	27	15	49	27	44	22
	7～9	"	35	23	50	38	50	28
	10～12	"	36	28	46	29	59	27
21年	1～3	"	50	44	40	38	74	50
	4～6	"	55	53	56	52	69	50
	7～9	月期見直し	46	42	62	50	56	36

(注) D . I . = 「増加」 - 「減少」

## 損益（前年比）D . I . の推移

			全産業	製造業	建設業	卸売業	小売業	その他産業
10年	4～6	月期	27	35	39	25	17	18
	7～9	"	21	26	37	17	13	14
	10～12	"	16	13	19	15	14	20
11年	1～3	"	8	15	0	9	6	5
	4～6	"	3	3	20	14	1	6
	7～9	"	9	4	22	21	5	4
	10～12	"	4	4	13	4	11	4
12年	1～3	"	2	3	16	5	1	0
	4～6	"	9	1	34	24	11	21
	7～9	"	8	4	18	2	2	18
	10～12	"	13	9	27	6	8	19
13年	1～3	"	11	15	0	5	11	18
	4～6	"	22	39	23	17	0	15
	7～9	"	29	41	29	23	30	17
	10～12	"	29	26	44	27	39	14
14年	1～3	"	21	22	40	15	16	17
	4～6	"	13	0	42	19	8	9
	7～9	"	7	8	33	12	3	12
	10～12	"	11	7	19	16	20	19
15年	1～3	"	12	1	29	17	3	18
	4～6	"	13	2	25	19	16	13
	7～9	"	10	3	25	20	14	13
	10～12	"	11	4	30	18	13	15
16年	1～3	"	1	16	31	2	7	2
	4～6	"	9	2	45	12	13	3
	7～9	"	7	6	35	9	10	2
	10～12	"	5	2	28	6	5	13
17年	1～3	"	18	11	41	0	20	26
	4～6	"	12	7	42	2	0	20
	7～9	"	16	17	33	15	4	14
	10～12	"	13	11	30	5	9	17
18年	1～3	"	23	22	36	22	19	20
	4～6	"	22	21	25	9	35	17
	7～9	"	28	36	24	14	40	22
	10～12	"	23	16	32	19	42	19
19年	1～3	"	19	12	32	35	30	3
	4～6	"	18	16	18	30	23	13
	7～9	"	24	29	27	25	28	13
	10～12	"	31	31	38	21	58	13
20年	1～3	"	29	25	36	29	40	23
	4～6	"	33	33	51	12	50	26
	7～9	"	39	35	55	28	48	35
	10～12	"	46	37	67	41	53	42
21年	1～3	"	41	41	51	23	53	31
	4～6	"	38	42	50	26	33	35
	7～9	月期見通し	36	38	57	29	35	26

(注) D . I . = 「好転」 - 「悪化」



## 資金繰りD・Iの推移

			全産業	製造業	建設業	卸売業	小売業	その他産業
10年	4～6	月期	11	13	0	4	23	12
	7～9	"	19	24	7	20	15	22
	10～12	"	15	7	2	16	22	26
11年	1～3	"	10	7	2	9	15	15
	4～6	"	3	2	12	2	9	13
	7～9	"	11	13	1	18	12	13
	10～12	"	8	3	4	9	19	14
12年	1～3	"	4	1	9	8	9	13
	4～6	"	0	4	13	6	6	15
	7～9	"	13	9	2	4	17	26
	10～12	"	11	9	2	5	8	26
13年	1～3	"	6	4	6	6	8	19
	4～6	"	11	16	6	5	12	22
	7～9	"	13	19	7	0	14	20
	10～12	"	16	12	14	11	22	24
14年	1～3	"	12	9	10	11	10	24
	4～6	"	6	2	7	4	6	12
	7～9	"	12	5	17	12	13	17
	10～12	"	10	4	2	15	19	22
15年	1～3	"	6	14	11	13	13	13
	4～6	"	5	4	8	17	17	23
	7～9	"	7	1	6	4	15	17
	10～12	"	9	1	17	4	17	19
16年	1～3	"	8	5	17	4	19	7
	4～6	"	3	8	5	2	20	8
	7～9	"	5	4	14	2	13	8
	10～12	"	3	1	0	3	13	4
17年	1～3	"	6	4	11	0	15	14
	4～6	"	5	0	8	5	13	14
	7～9	"	12	15	10	4	16	10
	10～12	"	12	10	9	7	20	17
18年	1～3	"	9	11	5	5	26	6
	4～6	"	7	5	2	2	17	7
	7～9	"	11	11	4	0	24	13
	10～12	"	13	9	13	0	28	13
19年	1～3	"	11	14	6	0	28	4
	4～6	"	7	6	4	7	24	8
	7～9	"	13	13	5	14	24	11
	10～12	"	16	12	19	5	35	9
20年	1～3	"	18	14	23	8	25	17
	4～6	"	20	16	25	22	34	14
	7～9	"	26	20	27	23	46	18
	10～12	"	24	22	31	20	33	18
21年	1～3	"	21	24	8	14	39	17
	4～6	"	23	22	22	19	36	15
	7～9	月期見通し	23	25	28	17	33	14

(注) D・I = 「楽」 - 「窮屈」

## 第116回

## 業況D.I.

	20年4～6月期	21年1～3月期	21年4～6月期		21年7～9月期
	前年同期	前 期	今期 見通し	今期 実績	来期 見通し
<b>全 業 種</b>	46	53	59	56	51
<b>製 造 業</b>	45	48	54	59	50
食 料 品	29	28	23	40	38
織 維	57	43	71	67	67
木 材	50	67	67	60	40
紙・パルプ	33	50	100	50	50
窯業・土石	82	55	82	82	73
機械・金属	53	67	75	82	53
電機・電子	37	92	100	75	57
そ の 他	75	72	71	63	63
<b>建 設 業</b>	66	63	84	65	77
土 木	65	72	86	60	80
建 築	89	54	92	58	73
総合建設	67	71	83	83	83
そ の 他	44	60	70	70	70
<b>卸 売 業</b>	42	38	43	42	43
食 料 品	31	26	27	27	28
建設資材	45	63	75	78	67
そ の 他	50	34	33	37	50
<b>小 売 業</b>	63	71	72	63	58
百貨店・スーパー	75	70	89	82	82
衣 料 品	100	100	100	100	100
自 動 車	50	100	80	67	50
家電製品	0	67	67	100	50
石 油	75	15	33	25	50
そ の 他	52	78	70	45	50
<b>そ の 他</b>	29	45	53	48	41
旅館・ホテル	0	45	61	37	31
運 輸	24	43	43	41	33
サ ー ビ ス	40	43	56	60	52

## 第116回

## 売上・完工高D.I.

	20年4～6月期	21年1～3月期	21年4～6月期		21年7～9月期
	前年同期	前 期	今期 見通し	今期 実績	来期 見通し
<b>全 業 種</b>	27	50	55	55	46
<b>製 造 業</b>	15	44	47	53	42
食 料 品	13	21	20	25	23
織 維	57	14	71	50	50
木 材	50	67	67	80	60
紙・パルプ	0	0	50	50	50
窯業・土石	55	70	82	82	46
機械・金属	20	75	50	88	53
電機・電子	23	92	85	75	63
そ の 他	50	72	71	75	75
<b>建 設 業</b>	49	40	72	56	62
土 木	65	53	67	40	47
建 築	34	23	69	50	73
総合建設	50	71	86	83	67
そ の 他	33	18	73	70	70
<b>卸 売 業</b>	27	38	53	52	50
食 料 品	9	29	36	35	35
建設資材	0	50	75	100	67
そ の 他	60	34	56	37	50
<b>小 売 業</b>	44	74	64	69	56
百貨店・スーパー	59	60	78	64	64
衣 料 品	75	100	100	100	100
自 動 車	50	100	60	45	25
家電製品	0	67	67	100	50
石 油	12	57	33	75	75
そ の 他	48	77	68	70	50
<b>そ の 他</b>	22	50	48	50	36
旅館・ホテル	0	41	47	44	31
運 輸	23	47	43	57	38
サ ー ビ ス	34	57	53	53	44

## 第116回

## 損益D.I.(前年比)

	20年4～6月期	21年1～3月期	21年4～6月期		21年7～9月期
	前年同期	前期	今期見通し	今期実績	来期見通し
<b>全業種</b>	33	41	43	38	36
<b>製造業</b>	33	41	40	42	38
食料品	25	15	12	19	29
繊維	29	14	57	0	0
木材	50	67	67	20	20
紙・パルプ	0	100	100	50	50
窯業・土石	60	82	64	64	46
機械・金属	40	50	50	77	41
電機・電子	29	92	77	82	62
その他	50	43	71	50	63
<b>建設業</b>	51	51	59	50	57
土木	53	50	62	40	67
建築	56	39	62	46	55
総合建設	50	71	71	67	50
その他	45	55	46	60	50
<b>卸売業</b>	12	23	35	26	29
食料品	4	29	22	15	27
建設資材	0	13	50	22	22
その他	10	33	33	50	38
<b>小売業</b>	50	53	47	33	35
百貨店・スーパー	82	50	56	46	37
衣料品	100	100	75	60	80
自動車	0	80	40	0	0
家電製品	50	67	67	100	50
石油	37	15	16	25	37
その他	43	56	52	35	40
<b>その他</b>	26	31	34	35	26
旅館・ホテル	6	23	41	31	18
運輸	17	10	25	27	27
サービス	36	49	42	42	30

## 第116回

## 資金繰りD.I.

	20年4～6月期	21年1～3月期	21年4～6月期		21年7～9月期
	前年同期	前期	今期見通し	今期実績	来期見通し
<b>全業種</b>	20	21	27	23	23
<b>製造業</b>	16	24	28	22	25
食料品	12	12	10	7	12
繊維	43	29	50	16	16
木材	0	33	33	20	40
紙・パルプ	0	50	50	50	50
窯業・土石	46	27	46	36	36
機械・金属	7	33	42	35	29
電機・電子	13	50	58	60	53
その他	12	29	29	12	25
<b>建設業</b>	25	8	18	22	28
土木	29	6	6	27	33
建築	11	8	8	27	25
総合建設	30	14	29	0	0
その他	22	27	36	20	40
<b>卸売業</b>	22	14	11	19	17
食料品	13	0	6	6	5
建設資材	33	25	25	22	33
その他	20	33	33	38	38
<b>小売業</b>	34	39	44	36	33
百貨店・スーパー	27	33	38	27	27
衣料品	100	100	100	60	80
自動車	0	0	20	11	0
家電製品	0	50	50	0	0
石油	50	0	0	25	38
その他	33	48	48	50	35
<b>その他</b>	14	17	24	15	14
旅館・ホテル	14	18	31	25	13
運輸	13	19	19	9	18
サービス	13	16	22	11	8

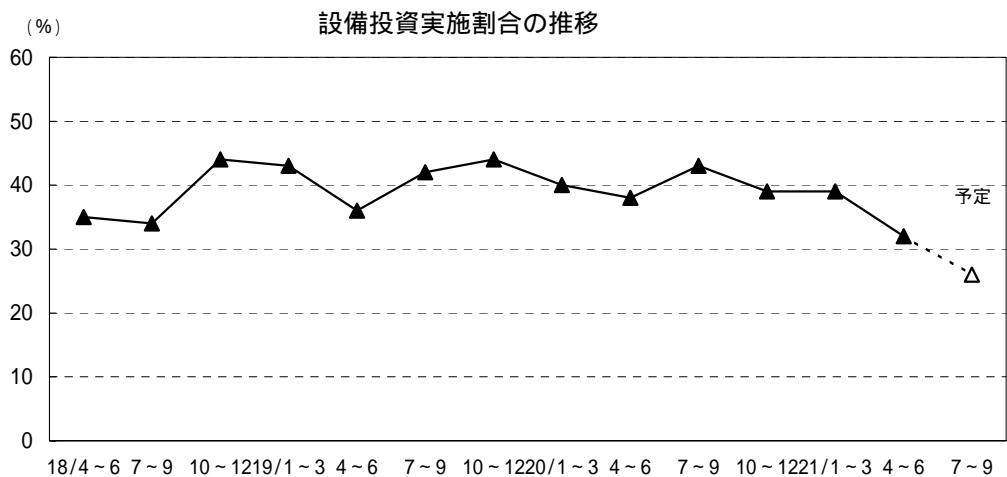

第116回

### 設 備 投 資

単位: %

		全産業	製造業	建設業	卸売業	小売業	その他		
21 / 4	設備の過不足	過剰	8	12	10	3	7	3	
		適正	84	79	83	92	81	91	
		不足	8	9	7	5	12	6	
6 月 期	実施の有無	実施した	32	38	14	26	29	37	
		前期比 (金額)	増加	40	32	67	40	50	41
			横ばい	35	34	16	60	12	44
			減少	25	34	17	0	38	15
		実施しなかった	68	62	86	74	71	63	
21 / 7	設備の過不足	過剰	7	10	7	3	7	3	
		適正	84	78	91	92	82	91	
		不足	9	12	2	5	11	6	
9 月 期	実施の有無	実施予定	26	37	5	21	21	27	
		前期比 (金額)	増加	27	26	0	50	27	20
			横ばい	44	43	100	50	18	55
			減少	29	31	0	0	55	25
		実施予定なし	74	63	95	79	79	73	

(注) 計数は構成割合

# 設備投資実施割合の推移

単位：%

			全産業	製造業	建設業	卸売業	小売業	その他産業
10年	4～6	月期	33	37	25	20	30	42
	7～9	"	30	37	18	17	32	34
	10～12	"	33	37	25	22	28	44
11年	1～3	"	28	32	27	22	18	38
	4～6	"	30	39	19	17	30	33
	7～9	"	31	35	17	29	31	34
	10～12	"	31	39	15	27	31	32
12年	1～3	"	32	40	17	26	28	37
	4～6	"	35	41	26	27	34	38
	7～9	"	36	39	20	43	30	45
	10～12	"	35	45	23	30	30	31
13年	1～3	"	33	40	24	28	22	41
	4～6	"	32	36	24	25	35	31
	7～9	"	34	37	20	33	31	42
	10～12	"	31	40	19	33	29	28
14年	1～3	"	28	30	19	31	27	31
	4～6	"	30	33	15	28	35	35
	7～9	"	33	42	22	28	35	30
	10～12	"	31	37	21	28	27	40
15年	1～3	"	30	40	18	28	24	31
	4～6	"	32	34	14	40	30	38
	7～9	"	33	38	21	30	29	37
	10～12	"	33	43	26	25	22	38
16年	1～3	"	31	45	7	28	30	30
	4～6	"	31	38	33	21	24	33
	7～9	"	35	43	12	24	33	50
	10～12	"	33	36	21	23	36	39
17年	1～3	"	31	35	15	30	24	41
	4～6	"	35	42	26	28	29	39
	7～9	"	39	44	19	35	40	46
	10～12	"	48	59	27	50	39	55
18年	1～3	"	39	48	16	39	40	42
	4～6	"	35	45	15	28	33	40
	7～9	"	34	43	11	27	35	41
	10～12	"	44	50	28	35	44	50
19年	1～3	"	43	50	30	42	41	43
	4～6	"	36	48	20	31	28	40
	7～9	"	42	46	24	38	40	49
	10～12	"	44	58	25	24	42	48
20年	1～3	"	40	50	14	37	38	44
	4～6	"	38	45	11	27	42	45
	7～9	"	43	52	22	33	40	47
	10～12	"	39	49	17	26	29	48
21年	1～3	"	39	55	21	29	32	37
	4～6	"	32	38	14	26	29	37
	7～9	月期見通し	26	37	5	21	21	27

単位：%

	全産業		製造業	建設業	卸売業	小売業	その他
	回答数	構成比					
売上・受注不振	64	19.4	62	81	55	68	60
競争激化	53	16.1	37	67	40	79	56
採算・収益の悪化	28	8.5	26	50	18	32	22
製(商)品価格低下	19	5.8	33	17	18	9	8
原材料・仕入品価格高	14	4.2	17	17	21	5	11
人件費等経費高	12	3.6	10	12	26	7	11
販売価格転嫁難	11	3.3	16	7	21	5	6
雇用人員の過剰	5	1.5	4	7	5	4	6
売掛金回収難	5	1.5	4	2	13	7	1
廃棄物処理	5	1.5	6	5	3	9	1
金融機関からの借入難	5	1.5	5	0	3	9	4
生産・販売能力不足	4	1.2	4	2	3	7	4
技術力不足	4	1.2	4	10	3	2	4
省力化・合理化の遅れ	4	1.2	9	0	3	2	0
決済条件悪化	3	0.9	2	0	11	4	1
人手不足・求人難	3	0.9	2	0	3	2	6
原材料手当難	2	0.6	4	0	3	2	0
その他	3	0.6	4	0	0	2	8
<b>回答企業数</b>	<b>330</b>		<b>115</b>	<b>42</b>	<b>38</b>	<b>56</b>	<b>79</b>

(注) 複数回答につき計算は  $\frac{\text{該当項目の回答数}}{\text{回答企業数}} \times 100$

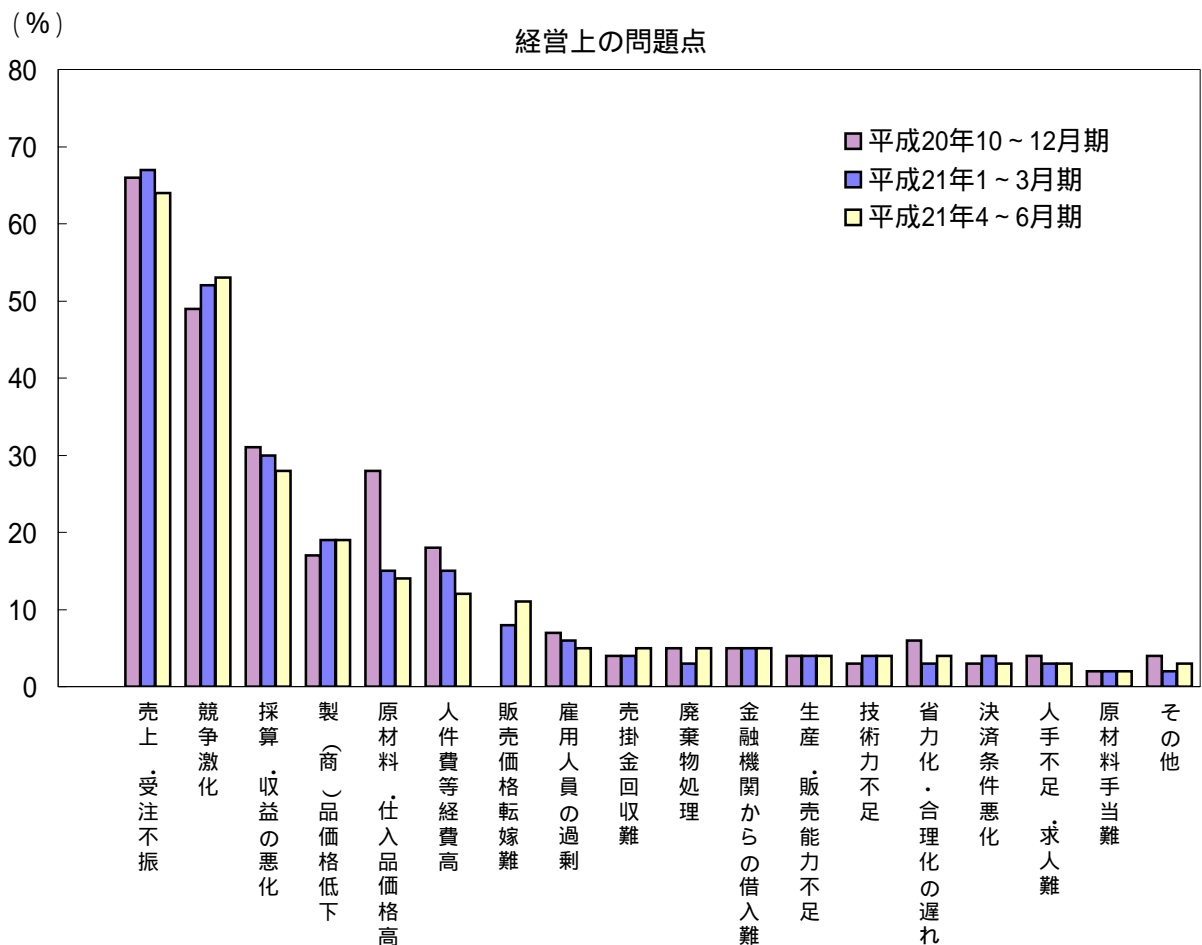

## 平成21年 夏のボーナス支給計画(社数構成比)

単位：%

		全産業	前年	製造業	前年	建設業	前年	卸売業	前年	小売業	前年	その他産業	前年	
支給の有無	<b>支給する</b>	73	84	73	84	47	71	82	91	76	88	79	83	
	時期	6月	20	19	31	27	10	13	7	17	14	13	17	19
		7月	57	52	54	56	45	42	53	54	66	50	62	52
		8月	23	29	15	17	45	45	40	29	20	37	21	29
	支給率	月給支給額の1か月分以下	23	27	22	21	53	50	14	18	20	27	22	28
		〃1か月分超～1.5か月分以下	37	35	35	30	16	39	41	43	50	43	36	32
		〃1.5か月分超～2か月分以下	22	23	23	30	21	12	31	21	16	16	21	24
		〃2か月分超	18	15	20	19	10	0	14	18	14	14	21	16
	<b>今夏は支給しない</b>		10	5	15	7	13	4	5	0	9	0	5	10
	<b>未定</b>		17	11	12	9	40	25	13	9	15	12	16	7
一人当たりの支給額	<b>増える</b>	11	19	17	20	5	3	21	20	2	16	7	24	
	増加率	1%未満	19	10	20	11	0	0	33	0	100	0	0	17
		1～3%未満	38	53	40	37	0	0	17	63	0	86	75	55
		3～5%未満	12	15	7	26	0	0	17	12	0	0	25	11
		5～10%未満	12	11	20	21	0	100	0	0	0	0	0	6
		10%以上	19	11	13	5	100	0	33	25	0	14	0	11
	要因	社員の意欲向上	39	61	33	50	100	0	33	100	100	75	25	54
		業績が向上	33	41	44	63	0	100	33	17	0	13	25	39
		同業他社と比較して低い	6	0	0	0	0	0	0	0	100	0	0	0
		その他	33	14	33	13	0	0	33	17	0	13	50	15
	<b>前年並み</b>		49	54	45	58	40	61	51	51	47	43	56	57
	<b>減る</b>	40	27	38	22	55	36	28	29	51	41	37	19	
	減少率	1%未満	4	3	3	0	0	11	13	8	4	0	4	0
		1～3%未満	19	18	12	24	18	11	25	8	23	22	22	17
		3～5%未満	13	16	15	0	9	11	0	25	14	11	18	41
5～10%未満		17	23	9	35	0	22	12	25	23	17	30	17	
10%以上		47	40	61	41	73	45	50	34	36	50	26	25	
要因	業績が悪化	86	81	93	95	91	73	100	67	70	84	85	70	
	経営体質強化に向けた人件費圧縮	29	28	25	5	27	36	29	42	40	37	25	30	
	給与と賞与の配分見直し	4	7	0	0	9	18	0	8	5	5	5	10	
	同業他社と比較して高い	4	7	0	10	0	0	0	0	10	11	5	10	
	社員平均年齢低下	1	1	0	0	0	0	0	0	5	0	0	10	
その他		1	1	0	5	0	0	0	0	0	0	5	0	

注) 計数は構成割合。一人当たりの支給額の増加要因と減少要因は複数回答。

## 最近の業況に関する主な意見

業種		最近の業況
製造業	焼酎	全体的に販売量が減少している。
		オリジナル商品は比較的安定して出荷できているが、レギュラー商品については、低価格商品(甲乙混和、芋麦混和等)により安売競争となっている。やはり安心安全を中心とした信頼できる商品に努力することが、将来的にさらに必要と思われる。
		特に業務用需要の回転が悪い。また、一般消費も低価格酒の拡大が顕著(特に県内)となり、影響を受けている。
	P B 商品向けは順調ながら、自社製品や業務用向け販売が低調。	
電気・電子	主要取引先の鹿児島撤退に伴い、来年以降の事業計画が立たない状況にある。 昨年前半に比べ大幅に悪化している。	
建設業	総合	補正予算の効果が現れ、公共工事の発注が増えてきた。
卸売業	建材	仕事が少なく、売値も厳しい状況。
小売業	百貨店・スーパー	競合店の影響は一巡したものの、全体的には景気回復の遅れが数字に表れている。
	自動車	自動車取得税、重量税の環境対策減税及び臨時国会にて可決された補助金による駆け込み需要あり。
		ハイブリッド車及び助成金(エコ)がらみでお客様の来場成約は好転している。
	石油・ガス	昨年の原油価格の乱高下により顧客の消費マインドが低下し、販売価格の大幅値下げでも数量回復には至らず、更に公共事業減少もあり販売数量が落ち込んでいる。
	建設資材	現在は、半導体関連企業の設備投資が極端に落ち込み、また建設業界の落ち込みと共に最悪の状況である。今年10月以降の好転と、官公庁関係の補正予算の実現を大いに期待している。
売り上げ、回収、仕入れ全て悪化傾向。経費の見直しなどの最中である。		
事務用機器	得意先の廃業と仕入先の廃業等が多々有り。新たな仕入先の開拓に手間がかかり、販売に集中する時間が以前より少なくなっている。また、得意先の買い控え等もかなりあった。	
その他	ホテル・旅館	引き続き厳しい状況が続く。来期も同様と考えている。
		宿泊部門では近隣にホテルが急増してきており、競争の激化が一段と進んでいる。飲食部門では景気低迷の影響もあり客単価の低下、客数の減少がある。一方ビアガーデンは天候にも恵まれ、4月中旬からのスタートも現在順調に推移している。しかし、秋以降は、宿泊・飲食を含め、とても厳しい状況になるのではと考えている。平成23年の新幹線全線開業に向け地域をあげて対策を講じていきたい。
	運輸	燃料価格等の動向が注目される。
		景気後退により、貨物量が激減。業界内の競争が激化する中、運賃の低下が非常に懸念される。 物の動きが悪化している。
	自動車整備	5月に入り、急に入庫車数が減った。一台当たりの修理金額も少ない。
	警備	今期は前年大型受注売上なしと契約期間満了による入札案件落札実績前年より半減、それを主要因とした人員の過剰感を持ってマイナスのスタートを余儀なくされ、マイナス分を埋める営業実績が伴わず、苦戦中。営業の強化を例年になく展開中だがカバーできるか、この景況感で不透明。
農林水産	燃油(A重油)は価格が落ち着いたが、魚価の低迷が今後の課題。	
	天然の鮪が養殖鮪に押されている。	